

Pianta piano terra - Scala 1:100

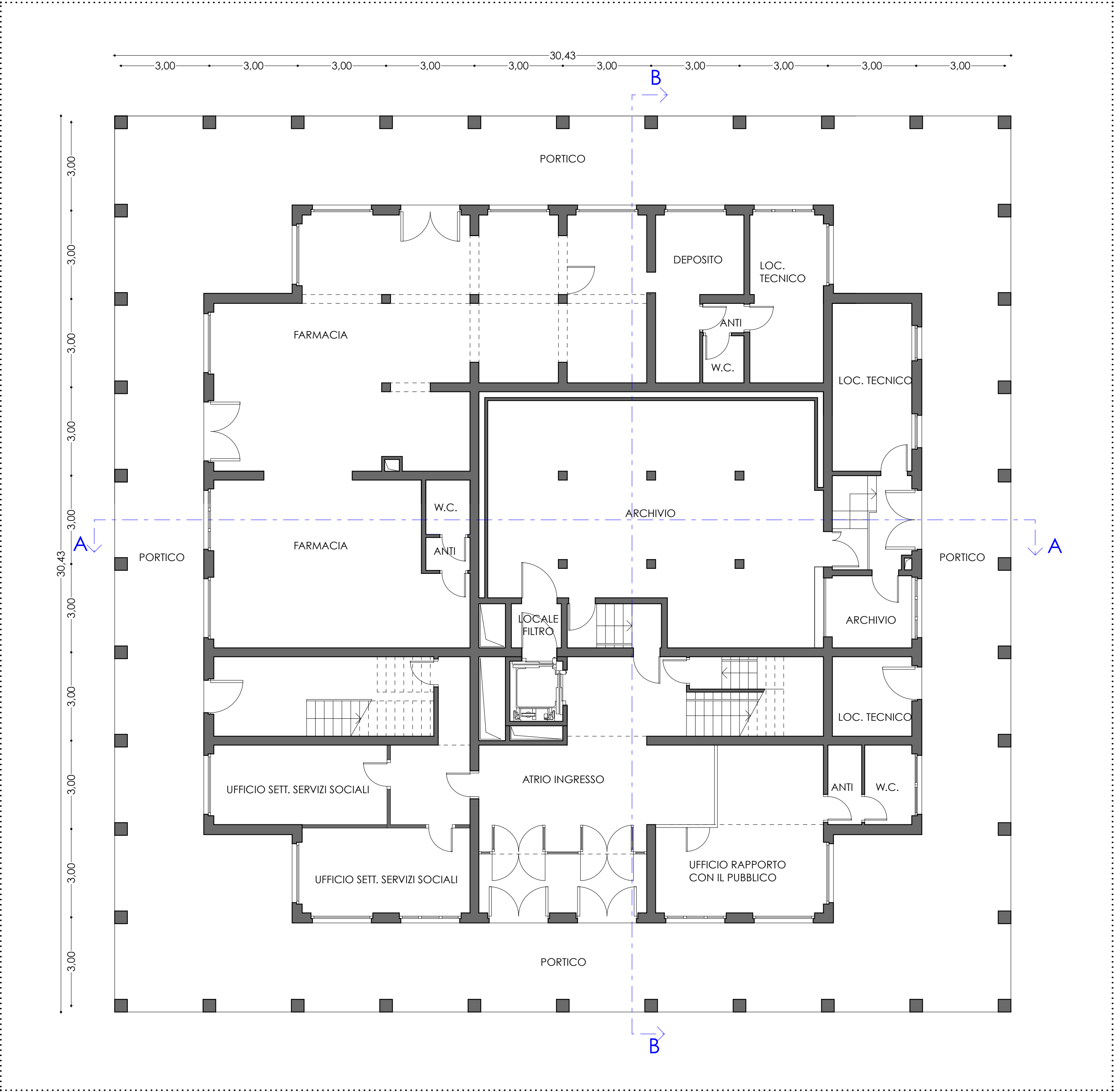

Pianta piano primo- Scala 1:100

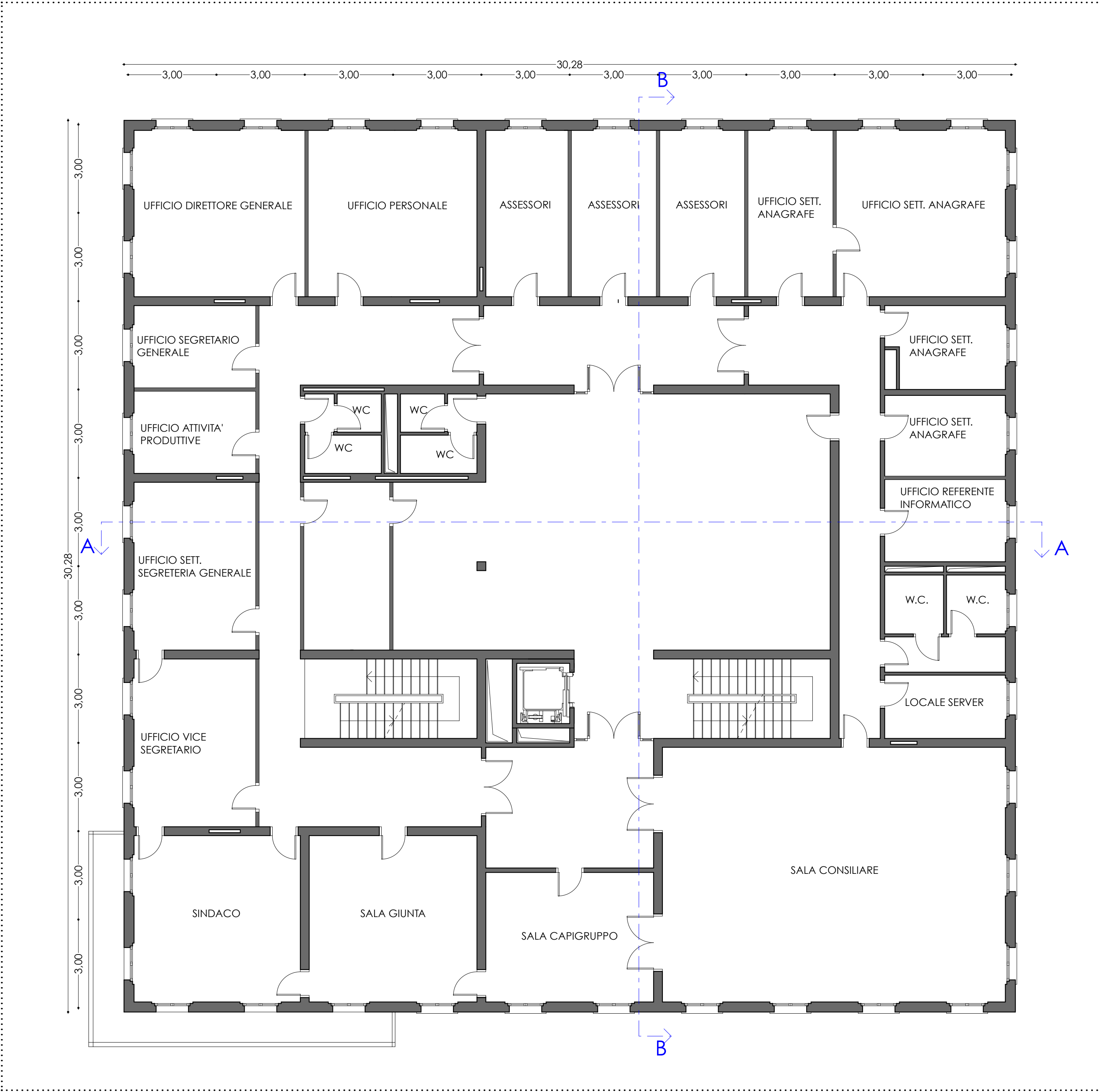

Sezione AA - Scala 1:100

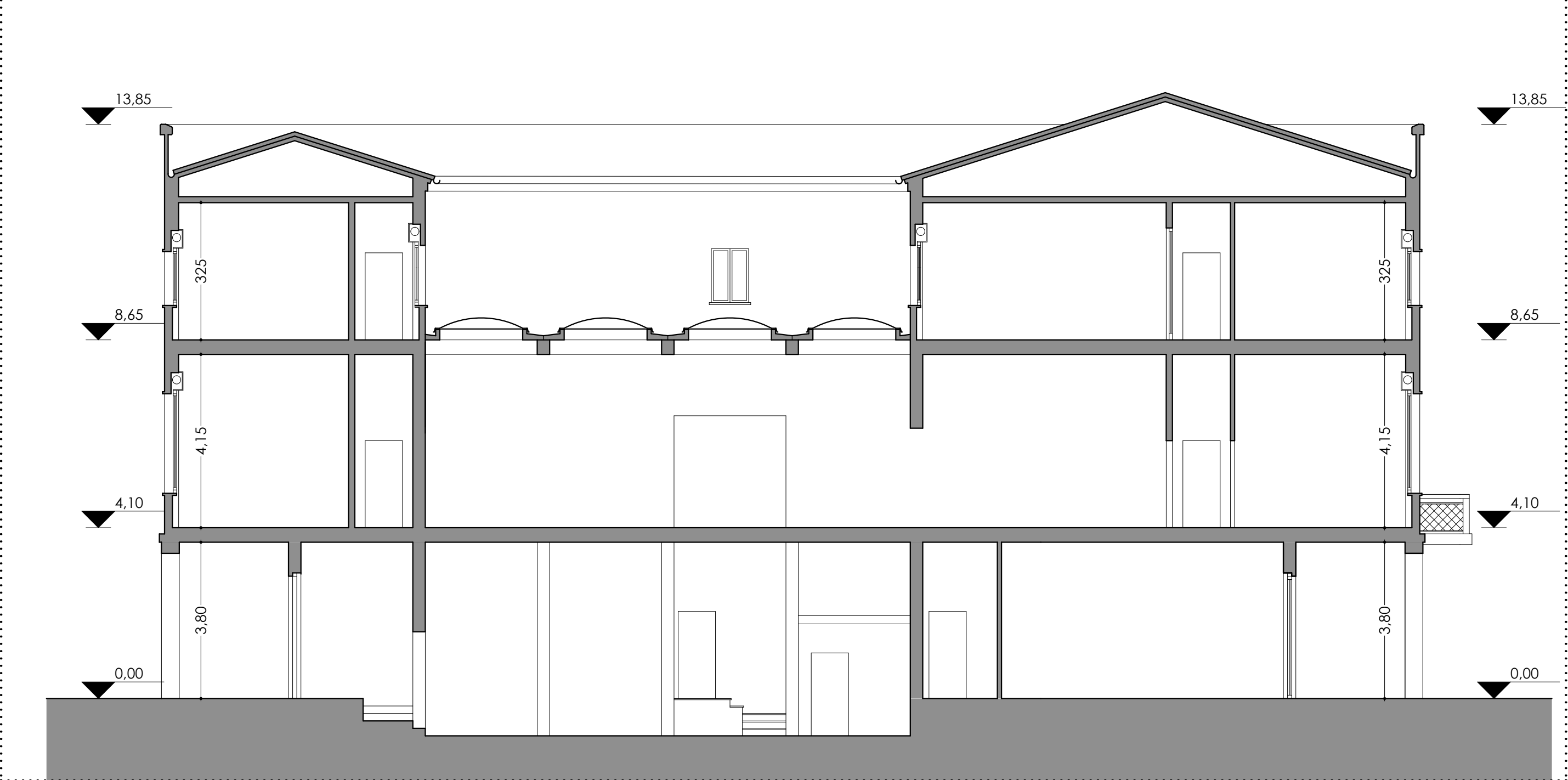

Sezione BB - Scala 1:100

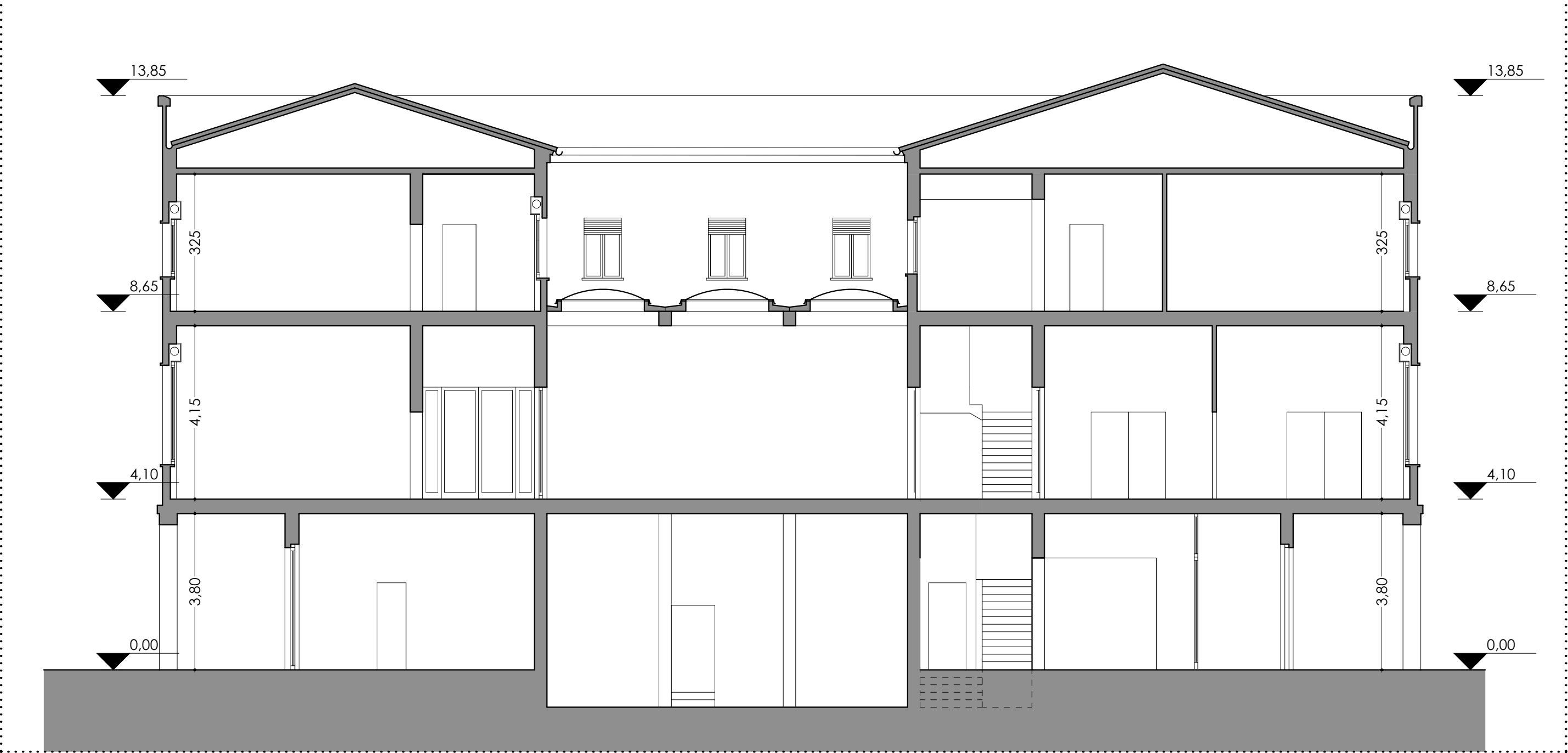

Pianta piano secondo - Scala 1:100

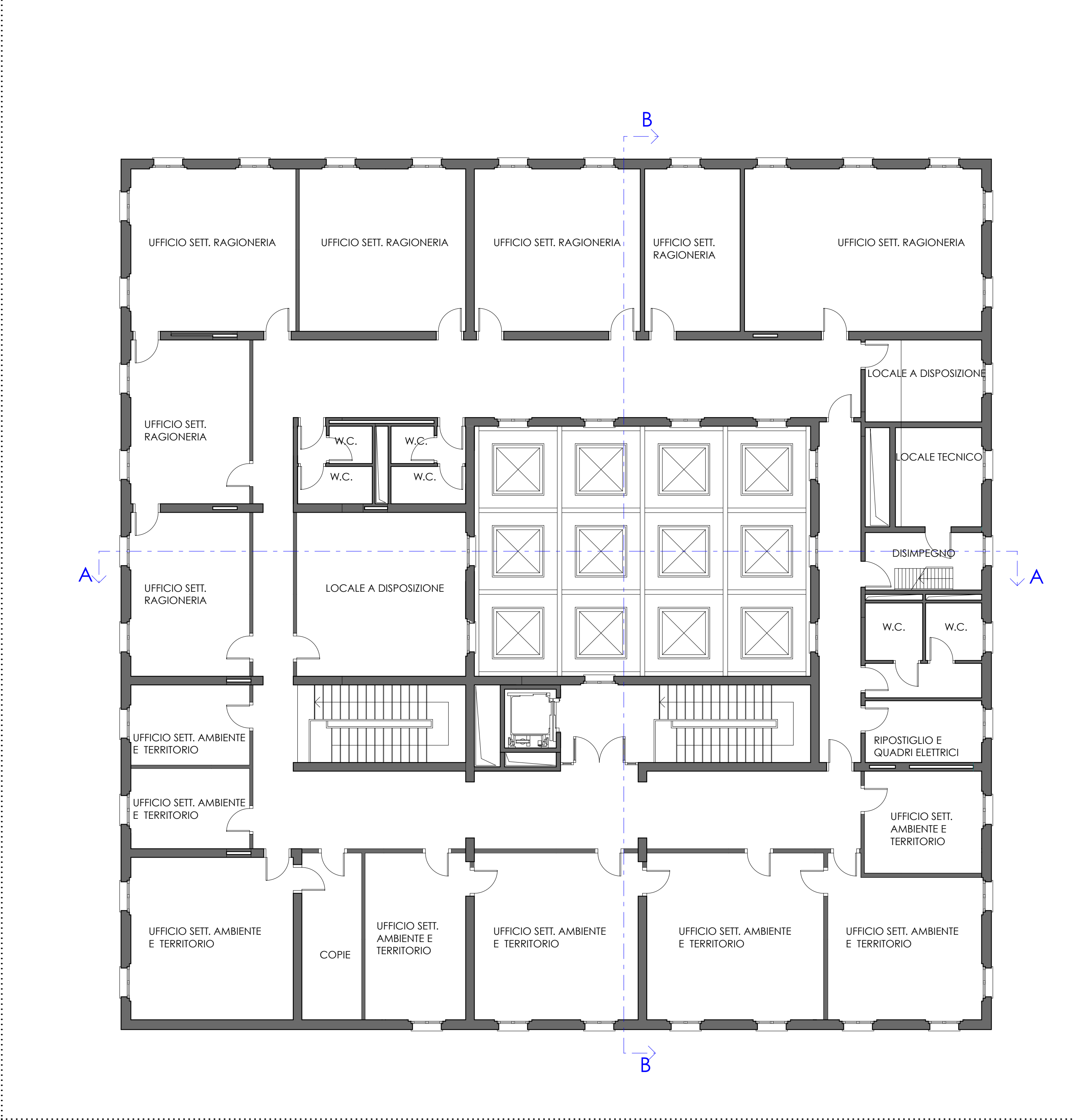

**Comune di Alfonsine**  
Provincia di Ravenna  
Piazza Gramsci, 1

**RESTAURO DELLE FACCIATE  
DEL PALAZZO COMUNALE**

**COMMITTENTE**  
Comune di Alfonsine

**PROGETTISTI**  
**Arch. Ing. FRANCESCA LAMBERTINI**  
Via Del Gandolfo, 25  
40053 Valsamoggia loc. Bazzano (BO)  
tel. 059.8492643  
E-mail: francesca.lamberlini@mainardi.it  
PEC: francesca.lamberlini@ingpec.eu  
C.F.: LMBNCT79549C107V  
P.IVA: 0284921207

**Arch. Ing. GIOVANNI MAINARDI**  
Via Goffarelli, 19  
48014 Castel Bolognese (RA)  
tel. 0535.5306032  
E-mail: giovanni.lamberlini@mainardi.it  
PEC: giovanni.lamberlini@ingpec.eu  
C.F.: MNRGN4799042428H  
P.IVA: 0227930398

**ELenco ELABORATI**  
1 Ril. ARCH. PIANTE E SEZIONI  
2 Ril. ARCH. PROSPETTI  
3 Ril. ARCH. FOTOGRAFIA  
4 Ril. ARCH. MATERIALI  
5 ARABO FINISTRE  
6 TRACCE RISCALDATORI  
7 LETTURA DEL DEGRADO  
8 INTERVENTO ANCORAGGI

**Rilievo architettonico  
PIANTE E SEZIONI**

SCALA 1:100

**1**